

ΠΑΝΕΛΛΗΝΙΑ ΥΒΡΙΔΙΚΗ  
ΕΠΙΣΤΗΜΟΝΙΚΗ ΣΥΝΑΝΤΗΣΗ

# Cardio Beans

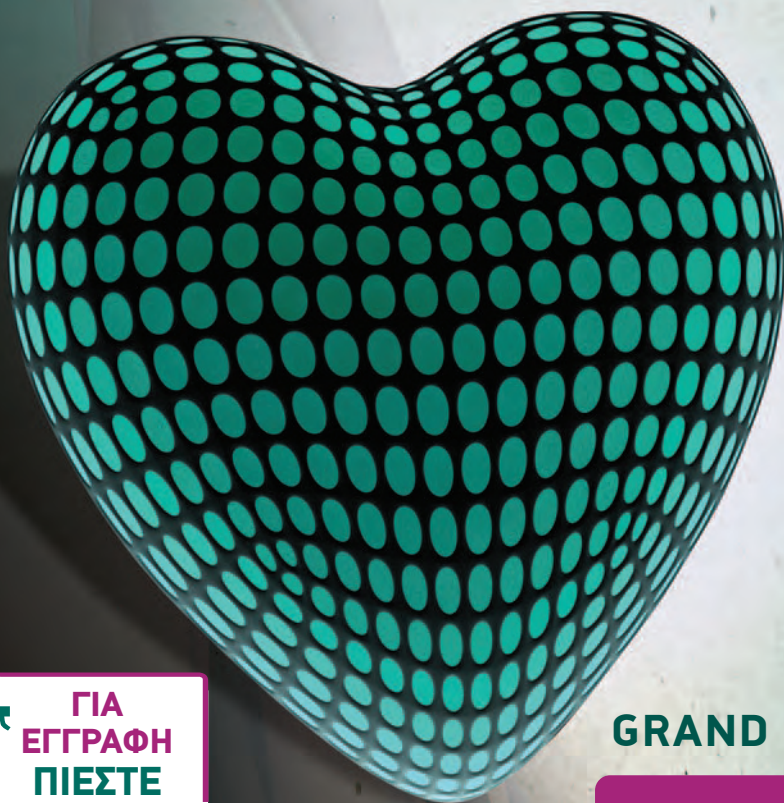

▶ Πιστοποιητικό  
Παρακολούθησης  
με 23 μόρια Σ.Ι.Ε.  
(CME-CPD credits)

**23-25**  
**ΝΟΕΜΒΡΙΟΥ**  
**2023**

| ΘΕΣΣΑΛΟΝΙΚΗ |

**GRAND HOTEL PALACE**

**ΕΠΙΣΤΗΜΟΝΙΚΟ ΠΡΟΓΡΑΜΜΑ**

ΓΙΑ  
ΕΓΓΡΑΦΗ  
ΠΙΕΣΤΕ  
ΕΔΩ



# Treprostinil/Tillomed

ΤΡΕΠΡΟΣΤΙΝΙΛΗ

1mg/ml



2,5mg/ml



5mg/ml



10mg/ml



Διάλυμα για έγχυση

Στην αντιμετώπιση της Πνευμονικής  
Αρτηριακής Υπέρτασης,  
τώρα μπορούμε να  
κάνουμε περισσότερα!



1 mg/ml

2,5 mg/ml

5 mg/ml

10 mg/ml

TREPROSTINIL/TILLOMED SOL.INF 10MG/ML BT X 1 VIAL (GLASS-TYPE I) X 20 ML A.T. 11.416,31 €  
TREPROSTINIL/TILLOMED SOL.INF 1MG/ML BT X 1 VIAL (GLASS-TYPE I) X 20 ML A.T. 1.574,63 €  
TREPROSTINIL/TILLOMED SOL.INF 2,5MG/ML BT X 1 VIAL (GLASS-TYPE I) X 20 ML A.T. 3.290,19 €  
TREPROSTINIL/TILLOMED SOL.INF 5MG/ML BT X 1 VIAL (GLASS-TYPE I) X 20 ML A.T. 5.805,79 €

Πριν τη συνταγογράφηση συμβουλευτείτε την Περίληψη Χαρακτηριστικών του Προϊόντος, την οποία θα την βρείτε σκανάροντας το διπλανό QR code



**BIOARS THERAPEUTICS**

Τοπικός Αντιπρόσωπος  
BioARS Therapeutics IKE

Κερασούντος 10 | 115 28 Αθήνα

+30 210 77 17 598

info@bioarstherapeutics.gr

www.bioarstherapeutics.gr

Βοηθήστε να γίνουν τα φάρμακα πιο ασφαλή και Αναφέρετε ΟΛΕΣ τις ανεπιθύμητες ενέργειες για ΟΛΑ τα φάρμακα Συμπληρώνοντας την «ΚΙΤΡΙΝΗ ΚΑΡΤΑ»

**tillomed**

Κάτοχος της Άδειας Κυκλοφορίας  
**Tillomed Pharma GmbH**  
Mittelstraße 5/5a  
12529 Schönfeld, Γερμανία

Παρασκευαστής  
**MIAS Pharma Limited**  
Suite 2, Stafford House,  
Strand Road, Portmarnock,  
Co. Dublin, Ιρλανδία

## ΧΑΙΡΕΤΙΣΜΟΣ

Αγαπητοί συνεργάτες / Αγαπητοί συνάδελφοι,

Με την πάροδο των ετών, η **Πανελλήνια Υβριδική Επιστημονική Συνάντηση Cardiobeans** έχει παγιωθεί ως η κατεξοχήν πρωτοπόρα εκπαιδευτική εκδήλωση στην Καρδιολογία, η οποία εστιάζει στη συνεχή αλληλεπίδραση μεταξύ των συμμετεχόντων.

Στη φετινή διοργάνωση θα υπάρξουν, όπως και τις προηγούμενες χρονιές, τα **Cardiobeans Masterclasses**, τα οποία θα δώσουν έμφαση στην **Πνευμονική Υπέρταση**, τη **Θρομβοεμβολική Νόσο**, τη **Στεφανιαία Νόσο**, τους **Βιοδείκτες**, την **Καρδιολογία της Άσκησης**, την **Καρδιακή Ανεπάρκεια** και **Αμυλοείδωση**, τις **Δομικές Καρδιοπάθειες** και την **Αρρυθμιολογία**. Θα παραμείνουν τα πολύ επιτυχημένα sessions: **Καρδιολογία και άλλες ειδικότητες**, **Κατευθυντήριες οδηγίες ESC 2023** και **Debates in the Young**, ενώ προστίθενται τα **Rapid Fire Cardiobeans**, το **Mentoring νέων καρδιολόγων**, το «**Επικοινωνία και Ψυχική Υγεία**» και το πολυαναμενόμενο **Cardiobeans Legend**.

Διατηρούνται επίσης τα **workshops** σε μορφή advisory board, με λίγους συμμετέχοντες και χωρίς αναμετάδοση ώστε να αυξηθεί η διάδραση των συνάδελφων που συμμετέχουν. Φέτος προσθέτουμε workshop Υπερηχοκαρδιογραφίας και βεβαίως δεν ξεχνάμε τους φοιτητές και το κλειστό Quiz Ηλεκτροκαρδιογραφήματος.

Σας περιμένουμε λοιπόν, **23-25 Νοεμβρίου 2023**, στη **Θεσσαλονίκη**, στο ξενοδοχείο **GRAND HOTEL PALACE**, για μία ακόμη γιορτή της Καρδιολογίας, σε ένα τριήμερο γεμάτο εκπλήξεις και έμφαση στη συμμετοχή με φυσική παρουσία όλων μας. Έρθε η ώρα να συζητήσουμε από κοντά - με λίγο διαφορετικό τρόπο - καίρια θέματα που απασχολούν το σύνολο των Καρδιολόγων της χώρας.

Με εκτίμηση,

**Γεώργιος Παννακούλας**

*Αναπλ. Καθηγητής Καρδιολογίας Α.Π.Θ.  
Α' Πανεπιστημιακή Καρδιολογική Κλινική,  
Π.Γ.Ν. «ΑΧΕΠΑ»*



## ΕΠΙΣΤΗΜΟΝΙΚΟ ΠΡΟΓΡΑΜΜΑ

Συνάντηση μεταξύ ειδικών

Κλειστά ολιγομελή

workshops

ΑΠΟΚΛΕΙΣΤΙΚΑ ΜΕ ΦΥΣΙΚΗ ΠΑΡΟΥΣΙΑ

ΠΕΜΠΤΗ **23/11/2023**

ΑΙΘΟΥΣΑ CELESTE

09:15-11:00 **1<sup>ο</sup> Workshop:**

### ΚΑΡΔΙΑΚΗ ΑΝΕΠΑΡΚΕΙΑ

Moderators: **Γ. Γιαννακούλης, Δ. Φαρμάκης**

- Φαρμακευτική αγωγή σε ασθενείς με HFrEF στο εξωτερικό ιατρείο
- Βέλτιστη αγωγή σε απορρυθμιση καρδιακής ανεπάρκειας και χρόνια νεφρική νόσο/υπερκαλιαιμία
- Πώς θα κάνω διάγνωση της HFrEF;
- Ινóτροπα φάρμακα για την αντιμετώπιση οξείας καρδιακής ανεπάρκειας
- Αξιολόγηση της καρδιακής λειτουργίας στον ασθενή με κακοήθεια παχέος εντέρου υπό χημειοθεραπεία

11:00-11:15 ΔΙΑΛΕΙΜΜΑ ΚΑΦΕ

11:15-13:00 **2<sup>ο</sup> Workshop:**

### ΜΥΟΚΑΡΔΙΟΠΑΘΕΙΕΣ-ΑΘΛΗΤΙΚΗ ΚΑΡΔΙΑ

Moderators: **Θ. Γκόσιος, Σ. Παγκουρέλιος**

- Διάγνωση και σταδιοποίηση κινδύνου αιφνίδιου καρδιακού θανάτου σε ασθενείς με υπερτροφική μυοκαρδιοπάθεια
- Καρδιακή αμυλοείδωση: διαγνωστικός έλεγχος στο εξωτερικό ιατρείο πριν την παραπομπή σε ειδικό κέντρο
- Διερεύνηση εκτακτοσυστολικής αρρυθμίας σε 22 ετών επαγγελματία τενίστρια
- Διερεύνηση επεισοδίων μη εμμένουσας κοιλιακής ταχυκαρδίας σε Holter και απεικόνιση ίνωσης σε CMR με διατηρημένο EF

13:00-13:15 ΔΙΑΛΕΙΜΜΑ ΚΑΦΕ

Συνάντηση μεταξύ ειδικών

Κλειστά ολιγομελή

workshops

ΑΠΟΚΛΕΙΣΤΙΚΑ ΜΕ ΦΥΣΙΚΗ ΠΑΡΟΥΣΙΑ

ΠΕΜΠΤΗ 23/11/2023

ΑΙΘΟΥΣΑ CELESTE

13:15-15:00 3<sup>ο</sup> Workshop:

**ΚΑΡΔΙΑΓΓΕΙΑΚΗ ΠΡΟΛΗΨΗ (ΔΥΣΛΙΠΙΔΑΙΜΙΑ - ΑΡΤΗΡΙΑΚΗ ΥΠΕΡΤΑΣΗ)  
ΚΑΙ ΚΟΛΠΙΚΗ ΜΑΡΜΑΡΥΓΗ**

**Moderators: Κ. Δημητριάδης, Γ. Κασίμης**

- Άντρας 44 ετών με θετικό οικογενειακό ιστορικό πρώιμης στεφανιαίας νόσου προσέρχεται στο εξωτερικό ιατρείο λόγω ανεύρεσης LDL 230 mg/dL.
- Γυναίκα 52 ετών προσέρχεται στο εξωτερικό ιατρείο λόγω ανεύρεσης LDL 155 mg/. Πάσχει από ρευματοειδή αρθρίτιδα και είναι καπνίστρια.
- Άντρας 59 ετών και LDL 135mg/dL εμφανίζει SGOT 280 mg/dL, SGPT 210mg/dL 6 εβδομάδες μετά από έναρξη ροσουβαστατίνης/εζετιμίμης 40/10 mg/dL στα πλαίσια εμφράγματος STEMI.
- Ασυμπτωματική γυναίκα 82 ετών προσέρχεται λόγω μέτρησης αυξημένων τιμών αρτηριακής πίεσης. Δεν λαμβάνει φαρμακευτική αγωγή. Διαπιστώνεται ΑΠ 165/100mmHg, ενώ από τον εργαστηριακό έλεγχο: χοληστερόλη 300mg/dl, LDL 165mg/dl
- Ασθενής με κοιλιακή μαρμαρυγή, ΧΝΑ και πρόσφατο STEMI (προ 5 μηνών) με primary PCI LAD πρόκειται να υποβληθεί σε επέμβαση για Ca ορθού.



## ΕΠΙΣΤΗΜΟΝΙΚΟ ΠΡΟΓΡΑΜΜΑ

ΠΕΜΠΤΗ **23/11/2023**

### MAIN HALL ΑΙΘΟΥΣΑ GARDEN

#### 15:00-17:00 ΜΕΣΗΜΒΡΙΝΗ ΔΙΑΚΟΠΗ

**Workshop:**  
**ΥΠΕΡΗΧΟΚΑΡΔΙΟΓΡΑΦΙΑΣ**

**ΑΠΟΚΛΕΙΣΤΙΚΑ ΜΕ ΦΥΣΙΚΗ ΠΑΡΟΥΣΙΑ**

**Moderators:** Α. Κουρτίνας, Κ. Γ. Παπαδόπουλος, Κ. Χ. Παπαδόπουλος

#### 17:00-19:00 **Rapid Fire CardioBeans**

**Moderators:** Γ. Γιαμούζης, Γ. Γιαννακούλας, Σ. Τζέης

- Πρέπει πάντα να προτείνεται ως πρώτη επιλογή το AF ablation σε ασθενείς με HFrEF **Α. Μάντζιαρη**
- Πρέπει να προτιμάται το AF ablation για τον έλεγχο του ρυθμού σε ασθενείς με HFrEF συγκριτικά με τη χορήγηση αντιαρρυθμικής αγωγής **Σ. Τζέης**
- VT ablation όσο πιο γρήγορα γίνεται ή πρώτα πρέπει να επιδιώκεται η φαρμακευτική αντιμετώπιση; **Γ. Σταυρόπουλος**
- Υπάρχει ρόλος για αντιπηκτική αγωγή σε ασθενείς με HFrEF και sinus rhythm? **Δ. Κωνσταντίνου**
- Χορήγηση NOAC vs Acenocumarol σε ασθενή με πρόσθιο STEMI και θρόμβο κορυφής αριστερής κοιλίας **Χ. Γώγος**
- Οξύ στεφανιαίο σύνδρομο σε ασθενή με ενεργό καρκίνο **Σ. Μητσιάδης**
- Δεξιός καθετηριασμός για αιμοδυναμικό monitoring σε καρδιογενές σοκ. **Α. Αρβανιτάκη**
- Τι κάνω με την υποτροπιάζουσα περικαρδίτιδα **Γ. Λάζαρος**

#### 19:00-19:30 ΔΙΑΛΕΙΜΜΑ ΚΑΦΕ

#### 19:30-20:10 **ΕΠΙΚΟΙΝΩΝΙΑ ΚΑΙ ΨΥΧΙΚΗ ΥΓΕΙΑ**

**Moderators:** Β. Βασιλικός, Γ. Γιαννακούλας

- Τελειώνοντας την ειδικότητα. Είναι η αρχή το ήμισυ του παντός; **Θ. Κώτσωνς**
- Μαθήματα διαχείρισης stress και burnout **Φ. Κυζιρίδη**

#### 20:10-20:40 **Meet the CARDIOBEANS LEGEND**

**Β. Βασιλικός**

ΠΑΡΑΣΚΕΥΗ **24/11/2023**

## **ΑΙΘΟΥΣΑ ΟΡΙΟΝ**

**ΑΠΟΚΛΕΙΣΤΙΚΑ ΜΕ ΦΥΣΙΚΗ ΠΑΡΟΥΣΙΑ**

**14:00-15:00 Quiz Ηλεκτροκαδιογραφήματος για Φοιτητές (κλειστό)**  
Moderator: **Μ. Διδάγγελος**

## **ΜΑΙΝ HALL ΑΙΘΟΥΣΑ GARDEN**

**09:15-10:45 Cardiobeans Masterclass I:**  
**ΔΙΑΓΝΩΣΗ ΚΑΙ ΘΕΡΑΠΕΙΑ ΠΝΕΥΜΟΝΙΚΗΣ ΥΠΕΡΤΑΣΗΣ**  
Moderators: **Α. Άνθη, Γ. Πίτσιου**

- |                                       |                        |
|---------------------------------------|------------------------|
| • Πρώιμη διάγνωση. Που κάνουμε λάθος; | <b>Χ. Φελλουκίδης</b>  |
| • Θεραπευτική αδράνεια                | <b>Σ. Μουράτογλου</b>  |
| • Καρδιοπνευμονικές συννοσηρότητες    | <b>Φ. Φραντσεσκάκη</b> |
| • Πνευμονοπάθειες και ΠΥ              | <b>Ε. Δεμερούτη</b>    |

Σχολιαστές: **Δ. Τσιάπρας, Σ. Ορφανός, Ε. Σταγάκη, Α. Μπούτου**

**10:45-11:00 ΔΙΑΛΕΙΜΜΑ ΚΑΦΕ**

**11:00-12:00 Satellite Symposium session (JANSSEN)**

**12:00-13:00 Cardiobeans Masterclass II:**  
**ΔΙΑΓΝΩΣΗ ΚΑΙ ΘΕΡΑΠΕΙΑ ΧΡΟΝΙΑΣ ΘΡΟΜΒΟΕΜΒΟΛΙΚΗΣ ΝΟΣΟΥ ΤΩΝ ΠΝΕΥΜΟΝΩΝ**

- Moderators: **Π. Καρσοφύλλης, Α. Τζίκας, Η. Τσαγκάρης**
- |  |                          |
|--|--------------------------|
| • Μήπως ο ασθενής μου δεν έχει οξεία πνευμονική εμβολή αλλά χρόνια θρομβοεμβολική πνευμονική υπέρταση;         | <b>Σ. Κωνσταντινίδης</b> |
| • Παρακολούθηση μετά από επεισόδιο πνευμονικής εμβολής   | <b>Ι. Φαρμάκης</b>       |
| • Αγγειοπλαστική πνευμονικών με μπαλόνι ή φαρμακευτική θεραπεία για την πνευμονική υπέρταση ή συνδυασμός τους; | <b>Π. Καρσοφύλλης</b>    |

Σχολιαστές: **Ι. Μητρούσκα, Π. Γουργιώτης, Ε. Δεμερούτη**

**13:00-14:00 Satellite Symposium session (MSD)**

**14:00-14:30 Satellite Lecture session (GALENICA)**

**14:30-15:00 ΜΕΣΗΜΒΡΙΝΗ ΔΙΑΚΟΠΗ**



ΠΑΝΕΛΛΗΝΙΑ ΥΒΡΙΔΙΚΗ  
ΕΠΙΣΤΗΜΟΝΙΚΗ ΣΥΝΑΝΤΗΣΗ

ΠΑΡΑΣΚΕΥΗ 24/11/2023

15:00-16:00	<b>Cardiobeans Masterclass III:</b> <b>ΣΤΕΦΑΝΙΑΙΑ ΝΟΣΟΣ ΣΤΟ ΑΙΜΟΔΥΝΑΜΙΚΟ ΕΡΓΑΣΤΗΡΙΟ</b> Moderators: <b>A. Ζιάκας, Γ. Γιαννόπουλος</b>	
	<ul style="list-style-type: none"><li>• IFR/FFR. Tips, tricks and pitfalls.</li></ul>	<b>M. Παπαφακλής</b>
	<ul style="list-style-type: none"><li>• Αντιμετώπιση επασβεστωμένων βλαβών σε ασθενείς με χρόνια στεφανιαία σύνδρομο</li></ul>	<b>I. Τσιαφούτς</b>
	<ul style="list-style-type: none"><li>• Στεφανιαία νόσος με συστολική δυσλειτουργία αριστερής κοιλίας. Θα αλλιάξουμε στρατηγική μετά τη μελέτη REVIVED;</li></ul>	<b>Γ. Τριάντς</b>
	<ul style="list-style-type: none"><li>• INOCA: διάγνωση στο αιμοδυναμικό εργαστήριο και παρακολούθηση στο εξωτερικό ιατρείο</li></ul>	<b>M. Διδάγγελος</b>
	Σοχλιαστές: <b>Σ. Τζήκας, Α. Κουπαράνης, Χ. Αραμπατζής</b>	

16:00-17:00 **Satellite Symposium session (ROCHE DIAGNOSTICS)**

17:00-18:00	<b>Cardiobeans Masterclass IV:</b> <b>ΒΙΟΔΕΙΚΤΕΣ</b> Moderators: <b>I. Παρίσης, Χ. Χρυσοχόου</b>	
	<ul style="list-style-type: none"><li>• Χρήση των νατριουρητικών πεπτιδίων για ανίχνευση κοιλιακής μαρμαρυγής</li></ul>	<b>Θ. Χρυσοχοΐδης - Τράντας</b>
	<ul style="list-style-type: none"><li>• Χρήση των νατριουρητικών πεπτιδίων για γρήγορη τιτλοποίηση αγωγής καρδιακής ανεπάρκειας</li></ul>	<b>Σ. Ζαφειρόπουλος</b>
	<ul style="list-style-type: none"><li>• Χρήση της υψηλής ευαισθησίας τροπονίνης σε ασθενείς με χρόνια στεφανιαία σύνδρομο</li></ul>	<b>A. Κάρτας</b>
	<ul style="list-style-type: none"><li>• Τι γίνεται με την (Lpα): To Test or Not to Test</li></ul>	<b>Σ. Σουληαϊδόπουλος</b>

18:00-18:15 **ΔΙΑΛΕΙΜΜΑ ΚΑΦΕ**

18:15-18:45 **Satellite Lecture session (ASTRAZENECA)**

18:45-19:45	<b>Mentoring - Επαγγελματικός Προσανατολισμός</b> Moderators: <b>M. Παπαδάκης, Κ. Τούτουζας, Γ. Γιαννακούλης</b>	
	<ul style="list-style-type: none"><li>• Πρακτικές συμβουλές σε νέο καρδιολόγο που θέλει να ασχοληθεί με την έρευνα</li></ul>	<b>Σ. Ζάνος</b>
	<ul style="list-style-type: none"><li>• Πρακτικές συμβουλές σε νέο καρδιολόγο που θέλει να ασχοληθεί με την επεμβατική καρδιολογία Special Lecture in Collaboration with the Society for Cardiovascular Angiography &amp; Interventions (<a href="http://www.SCAI.org">www.SCAI.org</a>)</li></ul>	<b>G. Dangas</b>
	<ul style="list-style-type: none"><li>• Πρακτικές συμβουλές σε νέο καρδιολόγο που θέλει να ασχοληθεί με την απεικόνιση</li></ul>	<b>Π. Καμπακτσής</b>

19:45-20:00 **ΔΙΑΛΕΙΜΜΑ**

20:00-20:30 **Meet the CARDIOBEANS LEGEND** **I. Παρίσης**

20:30-21:30 **CARDIOBEANS QUEST – A CARDIOPLAYFUL ADVENTURE**  
Moderators: **Γ. Γιαμούζης, Ε. Λυμπερόπουλος, Γ. Γιαννακούλης**



ΣΑΒΒΑΤΟ 25/11/2023

**09:15-10:30 2023 ESC Guidelines overview – What is new?**

Moderators: **Λ. Μιχάλης, Λ. Ραλλίδης**

- 2023 ESC Guidelines on Endocarditis **Β. Σαχηκίδης**
- 2023 ESC Guidelines on Cardiovascular Disease and Diabetes **Ι. Οικονομίδης**
- 2023 ESC Guidelines on Cardiomyopathies **Δ. Ντέλιος**
- 2023 ESC Guidelines on Acute Coronary Syndromes **Ε. Μίλλκας**
- 2023 ESC Guidelines: Focused Update on the 2021 Heart Failure Guidelines **Α. Νάκα**

**10:30-11:15 Cardiobeans Masterclass V**

**ΚΑΡΔΙΟΛΟΓΙΑ ΤΗΣ ΑΣΚΗΣΗΣ**

Moderators: **Γ. Ευθυμιάδης, Σ. Παγκουρέλλης**

- Το ηλκτροκαρδιογράφημα των αθλητών: πώς να το ερμηνεύσουμε και πότε πρέπει να προχωρήσουμε σε περαιτέρω διερεύνηση; **Μ. Παπαδάκης**
- Άσκηση: υπάρχει κάποιο όριο. Μπορεί να γίνει επιζήμια; **Ε. Κουϊδής**

**11:15-11:30 ΔΙΑΛΕΙΜΜΑ ΚΑΦΕ**

**11:30-12:30 Satellite Symposium session (NOVARTIS)**

**12:30-13:30 Cardiobeans Masterclass VI:**

**ΚΑΡΔΙΑΚΗ ΑΝΕΠΑΡΚΕΙΑ και ΑΜΥΛΟΕΙΔΩΣΗ**

Moderators: **Χ. Βλάχοπουλος, Γ. Γιαμούζης**

- Θεραπεία οξείας καρδιακής ανεπάρκειας **Α. Ξανθόπουλος**
- HFrEF: έναρξη και τιτλοποίηση αγωγής **Π. Ρούσκας**
- Φαινότυποι στην HFrEF. Είναι απαραίτητοι; **Σ. Ζαφειρόπουλος**
- Screening για ATTR αμυλοείδωση. Εύκολο ή δύσκολο; **Α. Αντωνόπουλος**

Ειδικόι Σχολιαστές: **Α. Γκουζιούτα, Ε. Θεοφιλογιαννάκος, Α. Σταυράτη, Α. Μπριασούλης**

**13:30-14:30 Cardiobeans Masterclass VII:**

**ΔΟΜΙΚΕΣ ΚΑΡΔΙΟΠΑΘΕΙΕΣ**

Moderators: **Δ. Αγγουράς, Π. Νταβλούρος**

- Αντιμετώπιση μεσοκοηπικής επικοινωνίας - τεχνικές δυσκολίες/επιπλοκές **Α. Τζίκας**
- Παρουσίαση Περιστατικού Mitral Valve In valve (MVIV) **Β. Νινιός**
- Αντιμετώπιση στεφανιαίας νόσου σε ασθενείς που πρόκειται να υποβληθούν σε TAVI και προστασία των στεφανιαίων αγγείων **Ν. Κωνσταντινίδης**

Σχολιαστές: **Β. Καμπερίδης, Η. Νινιός, Α. Πίτσας, Μ. Δρακοπούλου**



ΣΑΒΒΑΤΟ **25/11/2023**

14:30-15:00 **Cardiobeans Expert's Lecture:**

Moderators: **Φ. Μητρόπουλος, Α. Πίτσας**

**Θωρακοσκοπική καρδιοχειρουργική: trendy τεχνική της εποχής ή  
θα αποτελεί τον κανόνα στο μέλλον;**

**N. Bonaros**

**15:00-15:30 ΜΕΣΗΜΒΡΙΝΗ ΔΙΑΚΟΠΗ**

15:30-17:15 **ΚΑΡΔΙΟΛΟΓΙΑ ΚΑΙ ΑΛΛΕΣ ΕΙΔΙΚΟΤΗΤΕΣ –  
ΠΩΣ ΝΑ ΒΕΛΤΙΩΣΟΥΜΕ ΤΗ ΣΥΝΕΡΓΑΣΙΑ ΜΑΣ**

Moderators: **Κ. Τσιούφης, Γ. Γιαννακούλης**

- |                             |                                      |
|-----------------------------|--------------------------------------|
| • Παρουσίαση περιστατικού   | <b>Σ. Καραγιαννίδης, Ν. Σταθίκας</b> |
| • Ρευματολογία              | <b>Θ. Δημητρούλης</b>                |
| • Μαιευτική-Γυναικολογία I  | <b>Ι. Τσακίριδης</b>                 |
| • Μαιευτική-Γυναικολογία II | <b>Θ. Δαγκλής</b>                    |
| • Ήπαρ και καρδιά           | <b>Γ. Γερμανίδης</b>                 |
| • Νευρολογία                | <b>Θ. Καραπαναγιωτίδης</b>           |
| • Αγγειοχειρουργική         | <b>Α. Σαρατζής</b>                   |
| • Πνευμονολογία             | <b>Α. Τζουβελέκνης</b>               |
| • Διατροφολογία             | <b>Μ. Χουρδάκης</b>                  |

17:15-18:00 **Cardiobeans Masterclass VIII:**

**ΑΡΡΥΘΜΙΟΛΟΓΙΑ**

Moderators: **Κ. Γκατζούλης, Δ. Τσιαχρής, Ν. Φραγκάκης**

- |   |                        |
|---|------------------------|
| • Διαφορική διάγνωση ταχυκαρδιών με ευρέα QRS   | <b>Α. Αντωνιάδης</b>   |
| • Ηλεκτρική θύελλα. Φαρμακευτική και επεμβατική αντιμετώπιση.   | <b>Κ. Λέτσας</b>       |
| • Διαστρωμάτωση αρρυθμιολογικού κινδύνου σε ασθενείς με ισχαιμική και διατακτική μυοκαρδιοπάθεια.<br>Μήπως να ξεφύγουμε από το κλάσμα εξώθησης; | <b>Ι. Δουνδουλάκης</b> |

Σοφιστές: **Δ. Κωνσταντίνου, Δ. Σοφινιάς**

**18:00-18:30 ΔΙΑΛΕΙΜΜΑ ΚΑΦΕ**

ΣΑΒΒΑΤΟ **25/11/2023**

18:30-20:00 **DEBATES in the Young**

Στόχος αρτηριακής υπέρτασης – Όσο χαμηλότερα τόσο καλύτερα;

- Υπέρ **Σ. Αγγελιοπούλου**
- Κατά **Γ. Τζιόμαλος**

Ειδικός Σχολιαστής: **Μ. Δούμας**

Έλεγχος βιωσιμότητας σε ασθενείς με ισχαιμική καρδιακή ανεπάρκεια για τη λήψη απόφασης επαναϊμμάτωσης. Χρειάζεται;

- Υπέρ **Β. Αναστασίου**
- Κατά **Ν. Σταθίκας**

Ειδικός Σχολιαστής: **Δ. Τζιακάς**

Διάγνωση στεφανιαίας νόσου – πρώτα ανατομική ή λειτουργική δοκιμασία;

- Ανατομική Δοκιμασία: **Χ. Κακδέρης**
- Λειτουργική Δοκιμασία: **Ε. Καραγιαννίδης**

Ειδικός Σχολιαστής: **Θ. Ζαγκλαβάρια**

Πρέπει να στοχεύουμε στη μείωση των τριγλυκεριδίων εκτός από την επίτευξη στόχου της LDL σε ασθενείς με διαγνωσμένη στεφανιαία νόσο;

- Υπέρ **Α. Μπούληπου**
- Κατά **Σ. Φ. Παπαδόπουλος**

Ειδικός Σχολιαστής: **Χ. Παπαδόπουλος**

20:00-20:30 **ΛΗΞΗ ΕΡΓΑΣΙΩΝ - ΣΥΜΠΕΡΑΣΜΑΤΑ**





**OPDIVO** + **YERVOY**  
(nivolumab) (ipilimumab)

Πριν τη συνταγογράφηση συμβουλευτείτε την Περίληψη Χαρακτηριστικών Προϊόντος που διατίθεται από τον ΚΑΤΟΧΟ ΑΔΕΙΑΣ ΚΥΚΛΟΦΟΡΙΑΣ κατόπιν αιτήσεως

 **Bristol Myers Squibb**™

Bristol-Myers Squibb A.E.  
Αττικής 49-53 & Προσαντίδος 2, Τ.Κ. 152 35 Βριλήσσια, Αττική  
ΤΘ 63883 - Βριλήσσια, Τ.Κ. 152 03, Αττική  
Τηλ. 210 6074300 & 210 6074400, Φαξ 210 6074333  
Αριθμός Γ.Ε.ΜΗ 7453601000

Βοηθήστε να γίνουν τα φάρμακα πιο ασφαλή και  
Αναφέρετε  
ΟΛΕΣ τις ανεπιθύμητες ενέργειες για  
ΟΛΑ τα φάρμακα  
Συμπληρώνοντας την "ΚΙΤΡΙΝΗ ΚΑΡΤΑ"



## ΔΟΥΡΥΦΟΡΙΚΕΣ ΔΙΑΛΕΞΕΙΣ / ΣΥΜΠΟΣΙΑ

ΠΑΡΑΣΚΕΥΗ **24/11/2023**

11:00-12:00 **Satellite Symposium session**



**Κατευθυντήριες οδηγίες των ESC/ERS στην πνευμονική υπέρταση:  
πώς επηρεάστηκε η κλινική πρακτική τον τελευταίο χρόνο;**

Προεδρείο: **Γ. Γιαννακούλης**

- Ο Δεκάλογος των Κατευθυντήριων Οδηγιών ESC/ERS 2022
- Διαφοροδιάγνωση και Διαχείριση της Πνευμονικής Αρτηριακής Υπέρτασης
- Εφαρμογή Κατευθυντήριων Οδηγιών σε Περιστατικά Ασθενών
- Συζήτηση

**Γ. Γιαννακούλης**

**Σ. Μουράτογλου**

**Θ. Χρυσοχοϊδης Τραντάς**

13:00-14:00 **Satellite Symposium session**



**Χρόνος.... και πνευμονική αρτηριακή υπέρταση (ΠΑΥ)**

Προεδρείο: **Γ. Γιαννακούλης**

- Καθαριστικοί παράγοντες στην πορεία προς την διάγνωση της ΠΑΥ
- Από τα συμπτώματα μέχρι την αναγνώριση της πιθανότητας για ΠΑΥ
- Συμπεράσματα

**Γ. Γιαννακούλης**

**Γ. Πίτσιου, Ε. Δεμερούτη**

14:00-14:30 **Satellite Lecture session**



Προεδρείο: **Γ. Γιαννακούλης**

**Treprostinil puzzle:**

**είναι όλα τα κομμάτια στη σωστή τους θέση;**

**Σ. Μουράτογλου**

## ΔΟΥΡΥΦΟΡΙΚΕΣ ΔΙΑΛΕΞΕΙΣ / ΣΥΜΠΟΣΙΑ

ΠΑΡΑΣΚΕΥΗ **24/11/2023**

**16:00-17:00** Satellite Symposium session



Προεδρείο: Ι. Παρίσης, Γ. Γιαννακούλας

**Πρακτικοί αλγόριθμοι για την έγκαιρη διάγνωση της καρδιακής ανεπάρκειας και του καρδιακού στρες στηριζόμενοι στο βιοδείκτη NT-proBNP**

Σ. Μουράτογλου

**18:15-18:45** Satellite Lecture session



Προεδρείο: Γ. Γιαννακούλας

**DELIVERing outcomes με SGLT2 αναστολείς σε ασθενείς με καρδιακή ανεπάρκεια: από τις κατευθυντήριες οδηγίες στην κλινική πράξη**

Δ. Κωνσταντίνου

ΣΑΒΒΑΤΟ **25/11/2023**

**11:30-12:30** Satellite Symposium session



**Συζητώντας για το συνεχές των Καρδιαγγειακών Νοσημάτων**

Προεδρείο: Γ. Γιαννακούλας

- Η καρδιά του προβλήματος: βήματα για την επίτευξη των στόχων της LDL-cholesterol
- The heart of the matter: steps to reach LDL-Cholesterol goals

Χ. Παπαδόπουλος

- Ασθενείς που ζουν με καρδιακή ανεπάρκεια μειωμένου κλάσματος εξώθησης: κάνουμε πραγματικά αρκετά;

Α. Σταυράτη

# ΒΑΣΙΖΕΤΑΙ ΣΕ ΕΣΑΣ

Επειδή συμβάλλετε στην προστασία του από ένα ακόμη καρδιαγγειακό επεισόδιο που μπορεί να αλλάξει τη ζωή του<sup>1,2</sup>



Το Repatha® μειώνει τον καρδιαγγειακό κίνδυνο μέσω ταχείας (55-75% από την πρώτη εβδομάδα)<sup>3</sup> και διατηρούμενης μείωσης της LDL-C για δευτεροβάθμια πρόληψη στους ασθενείς σας που διατρέχουν πολύ υψηλό κίνδυνο, όπως οι ασθενείς με πρόσφατο Έμφραγμα Μυοκαρδίου, οι οποίοι λαμβάνουν θεραπεία με τη μέγιστη ανεκτή δόση στατίνης με ή χωρίς εξετιμίπη.<sup>1-5</sup>

1. Sabatine MS, et al. Clinical Benefit of Evolocumab by Severity and Extent of Coronary Artery Disease. *Circulation*. 2018;138:756-66. 2. Repatha® (evolocumab) Summary of Product Characteristics. Last revised: November 2021. Available at: [https://www.ema.europa.eu/en/documents/product-information/repatha-epar-product-information\\_en.pdf](https://www.ema.europa.eu/en/documents/product-information/repatha-epar-product-information_en.pdf). 3. Robinson J.G et al. Effect of evolocumab or ezetimibe added to moderate- or high-intensity statin therapy on LDL-C lowering in patients with hypercholesterolemia. The LAPLACE-2 Randomized Clinical Trial. *JAMA*. 2014;311(18):1870-83.
4. Giugliano RP, et al. Clinical efficacy and safety of achieving very low LDL-cholesterol concentrations with the PCSK9 inhibitor evolocumab: a prespecified secondary analysis of the FOURIER trial. *Lancet*. 2017;390:1962-71. 5. Mach F, et al. 2019 ESC/EAS Guidelines for the management of dyslipidaemias: lipid modification to reduce cardiovascular risk. *Eur Heart J*. 2020;41(1):111-88.

Τρόπος Διάθεσης: Περιορισμένη ιατρική συνταγή από ειδικό ιατρό λόγω ανάγκης παρακολούθησης κατά τη διάρκεια αγωγής.  
Α.Τ.: 241,45€

Ημερομηνία Δημοσίευσης: Μάρτιος 2023

©2020 Amgen Inc. Με την επιφύλαξη παντός δικαιώματος



Cardiovascular

AMGEN Hellas ΕΠΕ

Αγίου Κωνσταντίνου 59-61, κτίριο C

Μαρούσι 151 24, Αθήνα

Τηλ: 210 3447000 - Fax: 210 3447050

Email: [info@amgen.gr](mailto:info@amgen.gr), [www.amgen.gr](http://www.amgen.gr)

Βασίστε να γίνουν τα φάρμακα πιο ασφαλή και Ανατρέξτε  
DARE τις ανεπιθύμητες ενέργειες για OAA τα φάρμακα  
συμπληρώνοντας την "ΚΙΤΡΙΝΗ ΚΑΡΤΑ"

Ανατρέξτε κάθε ύπνη απειλή/απειλή ενέργεια σύμφωνα με το εθνικό σύστημα  
απορρόφησης στο Ταμείο Απειλή/απειλή Ενέργειας του Εθνικού Οργανισμού Φαρμάκων  
(ΕΟΦ) Τηλ: 2102940300, Fax: 2106649985, με τη χρήση της Κίτρινης Κάρτας διαθέσιμης  
και στην ιστοσελίδα του ΕΟΦ [www.eof.gr](http://www.eof.gr) για έλεγχο ή σύσταση υπεύθυνη ή  
εναλλακτικά στην AMGEN Ελλάς Φαρμακευτικά Ε.Π.Ε. Τηλ: +30 2103447000.

GRC-145-0323-80003



Για περισσότερες πληροφορίες  
μπορείτε να ανατρέξετε στην ΠΧΠ  
<https://cloud.amgenmail.eu/repspc201>





# Ranexa<sup>®</sup>

ranolazine

RANEXA PR.TAB 375MG/TAB ΒΤx60: Λ.Τ: 64.93€.  
RANEXA PR.TAB 500MG/TAB ΒΤx60: Λ.Τ: 64.93€.  
RANEXA PR.TAB 750MG/TAB ΒΤx60: Λ.Τ: 64.93€.\*

\* RANEXA SmPC-last updated 12/2021.

Χορηγείται με ιατρική συνταγή. **Καλύπτεται από τα ασφαλιστικά ταμεία.**

Περαιτέρω πληροφορίες διατίθενται  
από τον κάτοχο άδειας κυκλοφορίας  
κατόπιν αιτήσεως ή στο QR Code:



Βοηθήστε να γίνουν τα φάρμακα πιο ασφαλή και  
Αναφέρετε  
ΟΛΕΣ τις ανεπιθύμητες ενέργειες για  
ΟΛΑ τα φάρμακα  
Συμπληρώνοντας την «ΚΙΤΡΙΝΗ ΚΑΡΤΑ»



Menarini Hellas



Concor® 

Emconcor®   
BISOPROLOL FUMARATE

Τρόπος διάθεσης: Φαρμακευτικό προϊόν για το οποίο απαιτείται ιατρική συνταγή.

Concor® 5 mg και 10 mg επικαλυμμένα με λεπτό υμένιο δισκία & Emconcor® 2,5 mg & 5 mg επικαλυμμένα με λεπτό υμένιο δισκία.

Ποιοτική και ποσοτική σύνθεση:

Concor® 5 mg: Κάθε δισκίο περιέχει 5 mg bisoprolol fumarate, Concor® 10 mg: Κάθε δισκίο περιέχει 10 mg bisoprolol fumarate, Emconcor® 2,5 mg: Κάθε δισκίο περιέχει 2,5 mg bisoprolol fumarate, Emconcor® 5 mg: Κάθε δισκίο περιέχει 5 mg bisoprolol fumarate.

ΛΤ: Emconcor® 2,5 mg 3,63€, Emconcor® 5 mg 5,15€

ΛΤ: Concor® 5 mg 3,83€, Concor® 10 mg 4,99€

Περαιτέρω πληροφορίες διατίθενται από τον ΚΑΚ, κατόπιν αιτήσεως.

GC-CONCO-00035.02/2023

Βοηθήστε να γίνουν τα φάρμακα πιο ασφαλή και  
Αναφέρετε  
ΟΛΕΣ τις ανεπιθύμητες ενέργειες για  
ΟΛΑ τα φάρμακα  
Συμπληρώνοντας την «ΚΙΤΡΙΝΗ ΚΑΡΤΑ»

**MERCK**

Λ. Κηφισίας 41-45  
151 23, Μαρούσι, Αθήνα  
τηλ: 210 6165100  
www.merck.gr

## ΚΑΤΑΛΟΓΟΣ ΟΜΙΛΗΤΩΝ / ΠΡΟΕΔΡΩΝ / ΣΧΟΛΙΑΣΤΩΝ

### ΞΕΝΟΙ ΟΜΙΛΗΤΕΣ

#### **Bonaros Nikolaos**

MD, PhD, MSc (LSE), FECTS, FESC  
Associate Professor of Cardiac Surgery,  
Deputy Chair Department of Cardiac Surgery,  
Medical University of Innsbruck, Austria

#### **Dangas George** MD, PhD

Professor of Medicine, The Mount Sinai  
School of Medicine, Director of  
Cardiovascular Innovation, The Zena and  
Michael A. Weiner Cardiovascular Institute of  
the Mount Sinai Medical Center, New York  
U.S.A.

#### **Kampaktsis Polydoros**

Assistant Professor of Medicine & Attending  
Cardiologist, Columbia University Irving  
Medical Center, U.S.A.

#### **Kourtinios Alexandros**

Chef de Clinique/Assistant  
Department of Echocardiography  
and Cardiac Imaging,  
Heart Valve Clinic,  
Lille University Hospital, France

#### **Papadakis Michael** MD(Res), FRCP, FESC

Professor of Cardiology at St George's,  
University of London and Honorary  
Consultant Cardiologist at St George's  
University Hospitals, NHS Foundation Trust,  
London, U.K.

#### **Saratzis Athanasios**

Professor of Vascular Surgery, Honorary  
Vascular and Endovascular Surgeon, NIHR  
Leicester Biomedical Research Centre, U.K.

#### **Zanos Stavros** MD PhD

Associate Professor, Institute of  
Bioelectronic Medicine, Feinstein Institutes  
for Medical Research

### A

#### **Αγγεληπούλου Στέλλα**

Ειδικευόμενη Καρδιολογίας,  
Α΄ Πανεπιστημιακή Καρδιολογική Κλινική,  
Π.Γ.Ν.Θ. «ΑΧΕΠΑ»

#### **Αγγουράς Δημήτριος**

Καθηγητής Καρδιοχειρουργικής,  
Ιατρική Σχολή Ε.Κ.Π.Α., Διευθυντής  
Πανεπιστημιακής Καρδιοχειρουργικής  
Κλινικής, Π.Γ.Ν. «Αττικόν»

#### **Αναστασίου Βασίλης**

Ειδικευόμενος Καρδιολογίας,  
Α΄ Πανεπιστημιακή Καρδιολογική Κλινική,  
Π.Γ.Ν.Θ. «ΑΧΕΠΑ»

#### **Άνθη Αναστασία**

Πνευμονολόγος- Εντατικολόγος  
Διευθύντρια Ε.Σ.Υ., Α΄ Κλινική Εντατικής  
Θεραπείας & Ιατρείο Πνευμονικής Υπέρτασης,  
Γ.Ν.Α. «Ο Ευαγγελισμός»

#### **Αντωνιάδης Αντώνιος**

Καρδιολόγος - Αρρυθμιολόγος,  
Υπεύθυνος Αρρυθμιολογικού Ιατρείου,  
Ιατρικό Διαβαλκανικό Θεσσαλονίκης

#### **Αντωνόπουλος Αλέξης**

Καρδιολογος, Ειδικός στη Καρδιαγγειακή  
Απεικόνιση, Α΄ Πανεπιστημιακή Καρδιολογική  
Κλινική Ε.Κ.Π.Α.

#### **Αραμπατζής Χουρμούζιος**

Επεμβατικός Καρδιολόγος,  
Διευθυντής Γ΄ Καρδιολογικής Κλινικής,  
Ιατρικό Διαβαλκανικό Θεσσαλονίκης

#### **Αρβανιτάκη Αλεξάνδρα**

Διδάκτωρ Ιατρικού Τμήματος Α.Π.Θ.,  
Ειδικευόμενη Α΄ Καρδιολογικής Κλινικής,  
Π.Γ.Ν.Θ. «ΑΧΕΠΑ», Clinical and Research  
Fellow in Pulmonary Hypertension, Royal  
Brompton Hospital, London, UK

### B

#### **Βασιλικός Βασίλειος**

Καθηγητής Καρδιολογίας,  
Ιατρική Σχολή Α.Π.Θ., Διευθυντής  
Γ΄ Πανεπιστημιακής Καρδιολογικής Κλινικής,  
Γ.Ν.Θ. «Ιπποκράτειο»

#### **Βλαχόπουλος Χαράλαμπος**

Καθηγητής Καρδιολογίας,  
Ιατρική Σχολή Ε.Κ.Π.Α., Α΄ Πανεπιστημιακή  
Καρδιολογική Κλινική, Γ.Ν.Α. «Ιπποκράτειο»



## ΠΑΝΕΛΛΗΝΙΑ ΥΒΡΙΔΙΚΗ ΕΠΙΣΤΗΜΟΝΙΚΗ ΣΥΝΑΝΤΗΣΗ

### Γ

#### **Γερμανίδης Γεώργιος**

Αναπλ. Καθηγητής Γαστρεντερολογίας,  
Ιατρική Σχολή Α.Π.Θ., Α΄ Πανεπιστημιακή  
Παθολογική Κλινική, Π.Γ.Ν.Θ. «ΑΧΕΠΑ»

#### **Γαμούζης Γρηγόριος**

Αναπλ. Καθηγητής Καρδιολογίας,  
Τμήμα Ιατρικής, Σχολή Επιστημών Υγείας,  
Πανεπιστήμιο Θεσσαλίας, Καρδιολογική  
Κλινική, Π.Γ.Ν. Λάρισας, τ. Πρόεδρος Ομάδας  
Εργασίας Καρδιακής Ανεπάρκειας,  
Ελληνική Καρδιολογική Εταιρεία

#### **Γιαννακούλης Γεώργιος**

Αναπλ. Καθηγητής Καρδιολογίας,  
Ιατρική Σχολή Α.Π.Θ., Α΄ Πανεπιστημιακή  
Καρδιολογική Κλινική, Π.Γ.Ν.Θ. «ΑΧΕΠΑ»

#### **Γιαννόπουλος Γεώργιος**

Αναπλ. Καθηγητής Καρδιολογίας,  
Ιατρική Σχολή Α.Π.Θ., Γ΄ Πανεπιστημιακή  
Καρδιολογική Κλινική, Γ.Ν.Θ. «Ιπποκράτειο»

#### **Γκατζούλης Κωνσταντίνος**

Καθηγητής Καρδιολογίας Ιατρικής Σχολής  
Ε.Κ.Π.Α., Α΄ Πανεπιστημιακή Καρδιολογική  
Κλινική, Γ.Ν.Α. «Ιπποκράτειο»

#### **Γκόσιος Θωμάς**

Καρδιολόγος, Α΄ Καρδιολογική Κλινική,  
Π.Γ.Ν.Θ. «ΑΧΕΠΑ»

#### **Γκουζιούτα Αγγελική**

Καρδιολόγος, Μονάδα Καρδιακής  
Ανεπάρκειας και Μεταμοσχεύσεων,  
«Ωνάσειο Καρδιοχειρουργικό Κέντρο»

#### **Γουργιώτης Παναγιώτης**

Εν αναμονή για ειδικότητα Καρδιολογίας

#### **Γώγος Χρήστος**

Καρδιολόγος, Καρδιολογική Κλινική,  
Γ.Ν.Θ. «Παπαγεωργίου»

### Δ

#### **Δαγκλής Θεμιστοκλής**

Επίκ. Καθηγητής Μαιευτικής-Γυναικολογίας,  
Ιατρική Σχολή Α.Π.Θ., Γ΄ Μαιευτική-  
Γυναικολογική Κλινική, Γ.Ν.Θ. «Ιπποκράτειο»

#### **Δεμερούτη Ευτυχία**

Καρδιολόγος, Διδάκτωρ Ε.Κ.Π.Α.,  
«Ωνάσειο Καρδιοχειρουργικό Κέντρο»

#### **Δημητριάδης Κυριάκος**

Επεμβατικός Καρδιολόγος, Επιμελητής  
Καρδιολογίας, Καρδιολογικό Τμήμα,  
Γ.Ν.Α. «Ιπποκράτειο»

#### **Δημητρούλας Θεόδωρος**

Αναπλ. Καθηγητής Ρευματολογίας,  
Ιατρική Σχολή Α.Π.Θ.

#### **Διδάγγελος Μάνθος**

Καρδιολόγος, Επιμελητής Β΄,  
Α΄ Πανεπιστημιακή Καρδιολογική Κλινική  
Α.Π.Θ., Π.Γ.Ν.Θ. «ΑΧΕΠΑ»

#### **Δούμας Μιχαήλ**

Καθηγητής Παθολογίας, Ιατρική Σχολή Α.Π.Θ.,  
Β΄ Πανεπιστημιακή Παθολογική Κλινική,  
Γ.Ν.Θ. «Ιπποκράτειο»

**Δουνδουλάκης Ιωάννης** MD, MSc (Res), PhD  
Καρδιολόγος / Ερευνητής, Heart Rhythm  
Management Center, UZ Brussel, Belgium,  
Youg EP National Ambassador for European  
Heart Rhythm Association (EHRA)

#### **Δρακοπούλου Μαρία**

Καρδιολόγος, Ειδικό Διδακτικό Προσωπικό  
Ε.Κ.Π.Α., Α΄ Πανεπιστημιακή Καρδιολογική  
Κλινική, Γ.Ν.Α. «Ιπποκράτειο»

### Ε

#### **Ευθυμιάδης Γεώργιος**

Καθηγητής Καρδιολογίας, Ιατρική Σχολή  
Α.Π.Θ., Α΄ Καρδιολογική Κλινική,  
Π.Γ.Ν.Θ. «ΑΧΕΠΑ»

### Ζ

#### **Ζαγκλαβέρα Θεοδώρα**

Καρδιολόγος, Πιστοποιημένη στην  
Ηχοκαρδιογραφία & Αξονική Στεφανιογραφία,  
Ιατρικό Διαβαλκανικό Θεσσαλονίκης

#### **Ζαφειρόπουλος Στέφανος**

Ειδικευόμενος Καρδιολογίας, Διδάκτωρ  
Feinstein Institutes for Medical Research,  
N.Y., U.S.A.

#### **Ζιάκας Αντώνης**

Καθηγητής Καρδιολογίας, Ιατρική Σχολή  
Α.Π.Θ., Διευθυντής Α΄ Πανεπιστημιακής  
Καρδιολογικής Κλινικής, Π.Γ.Ν.Θ. «ΑΧΕΠΑ»



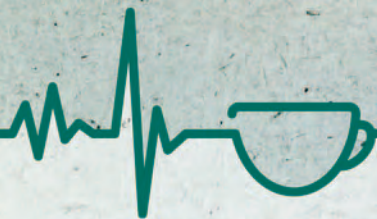

## Θ

### **Θεοφιλογιαννάκος Ευστράτιος**

Ειδικευόμενος Καρδιολογίας,  
Α΄ Πανεπιστημιακή Καρδιολογική Κλινική,  
Π.Γ.Ν.Θ. «ΑΧΕΠΑ»

## Κ

### **Κακδέρης Χαράλαμπος**

Ειδικευόμενος Καρδιολογίας,  
Α΄ Πανεπιστημιακή Καρδιολογική Κλινική,  
Π.Γ.Ν.Θ. «ΑΧΕΠΑ»

### **Καμπερίδης Βασίλειος**

Επικ. Καθηγητής Καρδιολογίας,  
Ιατρική Σχολή Α.Π.Θ., Α΄ Καρδιολογική  
Κλινική, Π.Γ.Ν.Θ. «ΑΧΕΠΑ»

### **Καραγιαννίδης Ευστράτιος**

Καρδιολόγος, Β΄ Πανεπιστημιακή  
Καρδιολογική Κλινική Α.Π.Θ.,  
Γ.Ν.Θ. «Ιπποκράτειο»

### **Καραπαναγιωτίδης Θεόδωρος**

Αναπλ. Καθηγητής Νευρολογίας,  
Ιατρική Σχολή Α.Π.Θ., Β΄ Νευρολογική Κλινική,  
Π.Γ.Ν.Θ. «ΑΧΕΠΑ»

### **Κάρτας Αναστάσιος**

Καρδιολόγος, 219 Στρατιωτικό Νοσοκομείο  
Διδυμότειχου

### **Καρουφύλλης Παναγιώτης**

Καρδιολόγος, Επιμελητής Β΄ Καρδιολογίας,  
«Ωνάσειο Καρδιοχειρουργικό Κέντρο»

### **Κασιμής Γεώργιος**

Επεμβατικός Καρδιολόγος, Επικ. Καθηγητής  
Καρδιολογίας, Ιατρική Σχολή Α.Π.Θ.,  
Β΄ Καρδιολογική Κλινική,  
Γ.Ν.Θ. «Ιπποκράτειο»

### **Κουϊδής Ευαγγελία**

Καρδιολόγος, Καθηγήτρια Αθλητιατρικής,  
Τμήμα Επιστήμης Φυσικής Αγωγής και  
Αθλητισμού (Τ.Ε.Φ.Α.Α.), Α.Π.Θ.

### **Κουπαράνης Αντώνιος**

Καρδιολόγος, Α΄ Πανεπιστημιακή  
Καρδιολογική Κλινική, Π.Γ.Ν.Θ. «ΑΧΕΠΑ»

### **Κυζιρίδη Φωτεινή**

Executive Coach &  
Change Management Consultant  
Skepsis Coaching

### **Κωνσταντινίδης Νικόλαος**

Επεμβατικός Καρδιολόγος, Κλινική «Άγιος  
Λουκάς» Θεσσαλονίκης

### **Κωνσταντινίδης Σταύρος**

Καθηγητής Καρδιολογίας Ιατρικής Σχολής  
Δ.Π.Θ., Πανεπιστημιακή Καρδιολογική Κλινική,  
Π.Γ.Ν. Έβρου, Αλεξανδρούπολη,  
Director, Center for Thrombosis and  
Hemostasis, Medical University Medical  
Center, Mainz, German

### **Κωνσταντίνου Δημήτριος**

Καρδιολόγος - Αρρυθμιολόγος,  
Επιστημονικός Υπεύθυνος για την Εμφύτευση  
Αμφικολιθιακών Βηματοδοτών - Απινιδωτών,  
Γ΄ Καρδιολογική Κλινική,  
Ιατρικό Διαβαθκανικό, Θεσσαλονίκη

### **Κώτσανης Αθανάσιος**

Καρδιολόγος, Southern Mediterranean  
& Black Sea Cluster, Medical Head, BAYER

## Λ

### **Λάζαρος Γεώργιος**

Καρδιολόγος, Διευθυντής Ε.Σ.Υ.,  
Α΄ Καρδιολογική Κλινική Πανεπιστημίου  
Αθηνών, Γ.Ν.Α. «Ιπποκράτειο»

### **Λέτσας Κωνσταντίνος**

Αναπλ. Διευθυντής,  
Τμήμα Ηλεκτροφυσιολογίας,  
«Ωνάσειο Καρδιοχειρουργικό Κέντρο»

### **Λυμπερόπουλος Ευάγγελος**

Καθηγητής Παθολογίας - Μεταβολικών  
Νοσημάτων Ιατρικής Σχολής Ε.Κ.Π.Α.,  
Α΄ Προπαιδευτική Παθολογική Κλινική,  
Γ.Ν.Α. «Λαϊκό»

## Μ

### **Μάντζιαρη Λίλιαν**

Καρδιολόγος - Ηλεκτροφυσιολόγος,  
Υπεύθυνη Τμήματος Ηλεκτροφυσιολογίας,  
Ιατρικό Διαβαθκανικό Θεσσαλονίκης

### **Μητρόπουλος Φώτιος Α. MD, PhD**

Καρδιοχειρουργός Παιδών & Ενηλίκων,  
Διευθυντής Καρδιοχειρουργικής Κλινικής  
Παιδών, Συγγενών Καρδιοπαθειών &  
Ενηλίκων, Νοσοκομείο «Μπτέρα»,  
Όμιλος Υγεία



## ΠΑΝΕΛΛΗΝΙΑ ΥΒΡΙΔΙΚΗ ΕΠΙΣΤΗΜΟΝΙΚΗ ΣΥΝΑΝΤΗΣΗ

### **Μπρούσκα Ιωάννα**

Πνευμονολόγος, Διευθύντρια Ε.Σ.Υ.,  
Πνευμονολογική Κλινική του Πανεπιστημίου  
Κρήτης Π.Α.Γ.Ν.Η., Συντονίστρια Διακλινικού  
Ιατρείου Πνευμονικής Υπέρτασης Κρήτης

### **Μπισιάδης Σωτήριος**

Επεμβατικός Καρδιολόγος, Επικουρικός  
Επιμελητής Β', Γ' Πανεπιστημιακή  
Καρδιολογική Κλινική, Γ.Ν.Θ. «Ιπποκράτειο»

### **Μίλλας Αναστάσιος**

Επεμβατικός Καρδιολόγος,  
Υπεύθυνος Στεφανιαίας Μονάδας,  
«Ναυτικό Νοσοκομείο Αθηνών»,  
Υπεύθυνος Αιμοδυναμικού Εργαστηρίου,  
«Βοστάκειο» Νοσοκομείο Μυτιλήνης

### **Μιχάλης Λάμπρος**

Καθηγητής Καρδιολογίας Πανεπιστημίου  
Ιωαννίνων, Πρόεδρος Union European  
Medical Specialist - Cardiology Section,  
Διευθυντής Β' Καρδιολογικής Κλινικής  
Π.Γ.Ν. Ιωαννίνων

### **Μουράτογλου Σοφία - Αναστασία**

Καρδιολόγος - Εντατικολόγος, Μονάδα  
Εντατικής Θεραπείας, Κλινική  
Αναισθησιολογίας & Εντατικής Θεραπείας,  
Α.Π.Θ., Π.Γ.Ν.Θ. «ΑΧΕΠΑ»

### **Μπούληπου Αρίστη**

Ειδικευόμενη Καρδιολογίας,  
Γ' Καρδιολογική Κλινική Α.Π.Θ.  
Υπ. Διδάκτωρ Α.Π.Θ.

### **Μπούτου Αφροδίτη**

Διευθύντρια Πνευμονολογικής Κλινικής  
Γ.Ν.Θ. «Ιπποκράτειο», Συντονίστρια Ομάδας  
Εργασίας Ε.Π.Ε.: "Φυσιολογία &  
Παθοφυσιολογία Αναπνευστικού-Πνευμονική  
Κυκλοφορία-Αποκατάσταση"

### **Μηριασούλης Αλέξανδρος**

Επίκ. Καθηγητής Καρδιολογίας,  
Θεραπευτική Κλινική Ιατρικής Σχολής  
Ε.Κ.Π.Α., Ιατρείο Καρδιακής Ανεπάρκειας  
και Καρδιο-Ογκολογίας

## **Ν**

### **Νάκα Αικατερίνη Κ.**

Καθηγήτρια Καρδιολογίας, Τμήμα Ιατρικής,  
Σχολή Επιστημών Υγείας Πανεπιστημίου  
Ιωαννίνων, Β' Καρδιολογική Κλινική,  
Π.Γ.Ν. Ιωαννίνων

### **Νινιός Βλάσης**

Επεμβατικός Καρδιολόγος,  
Διευθυντής Β' Καρδιολογικής Κλινικής,  
Ιατρικό Διαβαθκανικό Θεσσαλονίκης

### **Νινιός Ηλίας**

Διδάκτωρ Καρδιολογίας Α.Π.Θ.,  
Επεμβατικός Καρδιολόγος,  
Ιατρικό Διαβαθκανικό Θεσσαλονίκης

### **Νταβλούρος Περικλής**

Καθηγητής Παθολογίας - Καρδιολογίας  
Πανεπιστημίου Πατρών, Διευθυντής  
Πανεπιστημιακής Καρδιολογικής Κλινικής,  
Π.Γ.Ν.Π. «Παναγία η Βοήθεια»

### **Ντέλιος Δημήτριος**

Επιμελητής Β' Καρδιολογίας,  
Γ.Ν.Θ. «Ιπποκράτειο»

## **Ξ**

### **Ξανθόπουλος Ανδρέας**

Επιμελητής Καρδιολογίας  
Πανεπιστημιακή Καρδιολογική Κλινική  
Π.Γ.Ν. Λάρισας

## **Ο**

### **Οικονομίδης Ιγνάτιος**

Καθηγητής Καρδιολογίας Πανεπιστημίου  
Αθηνών, Υπεύθυνος Εργαστηρίου  
Προληπτικής Καρδιολογίας και  
Υπερηχοκαρδιογραφίας, Διακλινικό Ιατρείο  
Καρδιομεταβολικών Νοσημάτων,  
Β' Καρδιολογική Κλινική Πανεπιστημίου  
Αθηνών, Π.Γ.Ν. «Αττικών»

### **Ορφανός Στυλιανός**

Ομ. Καθηγητής Εντατικής Θεραπείας Ε.Κ.Π.Α.

## **Π**

### **Παγκουρέλλης Ευστάθιος**

Ειδικός Καρδιολόγος, Ακαδημαϊκός  
Υπότροφος, Γ' Καρδιολογική Κλινική Α.Π.Θ.,  
Γ.Ν.Θ. «Ιπποκράτειο»



## **Παπαδόπουλος Κωνσταντίνος Γ.**

Υπεύθυνος Εργαστηρίου Υπερήχων Καρδιάς,  
Ιατρικό Διαβαλκανικό Θεσσαλονίκης

## **Παπαδόπουλος Κωνσταντίνος Χ.**

Επιμελητής Α΄ Καρδιολογίας,  
Γ.Ν.Α. «Κοργιαλένιο - Μπενάκειο, Ε.Ε.Σ.»

## **Παπαδόπουλος Σπυρίδων - Φίλιππος**

Επικουρικός Επιμελητής Καρδιολογίας,  
Α΄ Πανεπιστημιακή Καρδιολογική Κλινική  
Α.Π.Θ., Π.Γ.Ν.Θ. «ΑΧΕΠΑ»

## **Παπαδόπουλος Χριστόδουλος**

Αναπλ. Καθηγητής Καρδιολογίας Α.Π.Θ.,  
Πρόεδρος Εταιρείας Αθηροσκλήρωσης  
Βορείου Ελλάδος

## **Παπαφακλής Μιχάλης**

Επικ. Καθηγητής Παθολογίας - Επεμβατικής  
Καρδιολογίας, Τμήμα Ιατρικής Πανεπιστημίου  
Πατρών, Επεμβατικός Καρδιολόγος,  
Π.Γ.Ν. Πατρών

## **Παρίσης Ιωάννης**

Καθηγητής Καρδιολογίας, Ιατρική Σχολή  
Ε.Κ.Π.Α., Διευθυντής Πανεπιστημιακής  
Κλινικής Επειγόντων Περιστατικών,  
Π.Γ.Ν. «Αττικόν»

## **Πίτσις Αντώνιος**

Καρδιοχειρουργός, Διευθυντής  
Καρδιοχειρουργικής, Ιατρικό Διαβαλκανικό  
Θεσσαλονίκης

## **Πίτσιου Γεωργία**

Αναπλ. Καθηγήτρια Πνευμονολογίας  
Ιατρικής Σχολής Α.Π.Θ., Διευθύντρια Κλινικής  
Αναπνευστικής Ανεπάρκειας,  
Γ.Ν.Θ. «Γ. Παπανικολάου»

## **P**

## **Ραλλίδης Λουκιανός**

Καθηγητής Καρδιολογίας Ιατρικής Σχολής  
Ε.Κ.Π.Α., Υπεύθυνος Μονάδας Εμφραγμάτων  
& Υπολιπιδαιμικού Εργαστηρίου,  
Β΄ Πανεπιστημιακή Καρδιολογική Κλινική,  
Π.Γ.Ν. «Αττικόν»

## **Ρούσкас Παύλος**

Καρδιολόγος, Διδάκτωρ Ιατρικής Α.Π.Θ.,  
Ακαδημαϊκός Υπότροφος Α.Π.Θ.,  
Α΄ Καρδιολογική Κλινική, Π.Γ.Ν.Θ. «ΑΧΕΠΑ»

## **Σ**

## **Σαχκεκίδης Βασίλειος**

Επιμελητής Α΄, Β΄ Καρδιολογική Κλινική  
Γ.Ν.Θ. «Παπαγεωργίου»

## **Σουλαϊδόπουλος Στέργιος**

Ειδικευόμενος Καρδιολογίας,  
Α΄ Πανεπιστημιακή Καρδιολογική Κλινική,  
Γ.Ν.Α. «Ιπποκράτειο»

## **Σοφινιάς Δημήτριος**

Καρδιολόγος, Αρρυθμιολόγος - Επεμβατικός  
Ηλεκτροφυσιολόγος, Ιατρικό Διαβαλκανικό  
Θεσσαλονίκης

## **Σταγάκη Ελένη**

Πνευμονολόγος, Επιμελήτρια Α΄ Ε.Σ.Υ.,  
Γ.Ν.Ν.Θ.Α. «Η Σωτηρία»

## **Σταλίκας Νικόλαος**

Ειδικευόμενος Καρδιολογίας,  
Α΄ Πανεπιστημιακή Καρδιολογική Κλινική,  
Π.Γ.Ν.Θ. «ΑΧΕΠΑ»

## **Σταυράτη Αλεξία**

Καρδιολόγος, Διδάκτωρ Ιατρικής Σχολής  
Α.Π.Θ., Διευθύντρια Ε.Σ.Υ., Υπεύθυνη Μονάδας  
Καρδιακής Ανεπάρκειας,  
Γ.Ν.Θ. «Γ. Παπανικολάου»

## **Σταυρόπουλος Γεώργιος**

Επιμελητής Α΄, Καρδιολόγος -  
Ηλεκτροφυσιολόγος, Γ.Ν.Θ. «Ιπποκράτειο»

## **T**

## **Τζένης Στυλιανός**

Διευθυντής Καρδιολογικής Κλινικής,  
Νοσοκομείο «Μητέρα», Όμιλος Υγεία

## **Τζήκας Στέργιος**

Αναπλ. Καθηγητής Καρδιολογίας, Ιατρική  
Σχολή Α.Π.Θ., Γ΄ Καρδιολογική Κλινική  
Α.Π.Θ., Γ.Ν.Θ. «Ιπποκράτειο»

## **Τζιακάς Δημήτριος Ν.**

Καθηγητής Καρδιολογίας Δ.Π.Θ., Διευθυντής  
Πανεπιστημιακής Καρδιολογικής Κλινικής  
& Αιμοδυναμικής Μονάδας,  
Π.Γ.Ν. Αλεξανδρούπολης



## ΠΑΝΕΛΛΗΝΙΑ ΥΒΡΙΔΙΚΗ ΕΠΙΣΤΗΜΟΝΙΚΗ ΣΥΝΑΝΤΗΣΗ

### **Τζίκας Απόστολος**

Επεμβατικός Καρδιολόγος,  
Α' Καρδιολογική Κλινική, Π.Γ.Ν.Θ. «ΑΧΕΠΑ»  
® Ιατρικό Διαβαλκανικό Θεσσαλονίκης

### **Τζιόμαλος Γεώργιος**

Ειδικευόμενος Καρδιολόγος,  
Α' Καρδιολογική Κλινική, Π.Γ.Ν.Θ. «ΑΧΕΠΑ»

### **Τζουβελέκης Αργύριος**

Αναπλ. Καθηγητής Πνευμονολογίας,  
Διευθυντής Πνευμονολογικού Τμήματος  
Πανεπιστημίου Πατρών

### **Τούτουζας Κωνσταντίνος**

Καθηγητής Καρδιολογίας Ιατρικής Σχολής  
Ε.Κ.Π.Α., Α' Πανεπιστημιακή Καρδιολογική  
Κλινική, Γ.Ν.Α. «Ιπποκράτειο», Υπεύθυνος  
Ιατρείου Δομικών Καρδιοπαθειών,  
Βαλβιδοπαθειών & Καρδιο-ογκολογίας

### **Τριάντης Γεώργιος**

Επεμβατικός Καρδιολόγος, Διευθυντής,  
Γ.Ν.Α. «Σισμανόγληο - Αμαλία Φλέμινγκ»

### **Τσαγκάρης Ηρακλής**

Πνευμονολόγος - Εντατικολόγος, Καθηγητής  
Εντατικής Θεραπείας Ιατρικής Σχολής  
Ε.Κ.Π.Α., Διευθυντής Β' Κλινικής Εντατικής  
Θεραπείας, Διακλινικό Ιατρείο Πνευμονικής  
Υπέρτασης, Π.Γ.Ν. «Αττικόν»

### **Τσακίριδης Ιωάννης**

Επίκ. Καθηγητής Μαιευτικής - Γυναικολογίας  
Α.Π.Θ.

### **Τσιάνπρας Δημήτριος**

Αναπλ. Διευθυντής Καρδιολογικού Τομέα,  
Μονάδα Αναίμακτης Καρδιολογίας,  
«Ωνάσειο Καρδιοχειρουργικό Κέντρο»

### **Τσιαφούτης Ιωάννης**

Επεμβατικός Καρδιολόγος,  
Διευθυντής Β' Καρδιολογικής Κλινικής,  
Γ.Ν.Α. «Κοργιαλένιο - Μπενάκειο, Ε.Ε.Σ.»

### **Τσιαχρής Δημήτριος**

Επίκ. Καθηγητής Καρδιολογίας Ιατρικής  
Σχολής Ε.Κ.Π.Α., Α' Πανεπιστημιακή  
Καρδιολογική Κλινική, Γ.Ν.Α. «Ιπποκράτειο»

### **Τσιούφης Κωνσταντίνος**

Καθηγητής Καρδιολογίας Ιατρικής Σχολής  
Ε.Κ.Π.Α., Διευθυντής Α' Καρδιολογικής  
Κλινικής Ε.Κ.Π.Α., Γ.Ν.Α. «Ιπποκράτειο»,  
Αναπλ. Πρόεδρος Ιατρικής Σχολής Ε.Κ.Π.Α.

## Φ

### **Φαρμάκης Δημήτριος**

Καρδιολόγος, Υπεύθυνος Ιατρείου Καρδιο-  
ογκολογίας Β' Πανεπιστημιακής  
Καρδιολογικής Κλινικής, Π.Γ.Ν. «Αττικόν»  
Πρόεδρος Ο.Ε. Καρδιο-Ογκολογίας Ελληνικής  
Καρδιολογικής Εταιρείας

### **Φαρμάκης Ιωάννης**

Ειδικευόμενος Καρδιολόγος,  
Department of Cardiology,  
University Medical Center Mainz

### **Φελουκίδης Χρήστος**

Καρδιολόγος - Ακαδημαϊκός Υπότροφος  
Α.Π.Θ., Α' Καρδιολογική Κλινική,  
Π.Γ.Ν.Θ. «ΑΧΕΠΑ»

### **Φραγκάκης Νικόλαος**

Καθηγητής Καρδιολογίας,  
Β' Καρδιολογική Κλινική Α.Π.Θ.  
Διευθυντής Β' Καρδιολογικής Κλινικής,  
Γ.Ν.Θ. «Ιπποκράτειο»

### **Φραντζεσκάκη Φραντζέσκα**

Πνευμονολόγος - Εντατικολόγος,  
Διευθύντρια Ε.Σ.Υ., Β' Πανεπιστημιακή Κλινική  
Εντατικής Θεραπείας, Διακλινικό Ιατρείο  
Πνευμονικής Υπέρτασης, Π.Γ.Ν. «Αττικόν»

## Χ

### **Χουρδάκης Μιχαήλ**

Αναπλ. Καθηγητής, Εργαστήριο Υγιεινής,  
Κοινωνικής-Προληπτικής Ιατρικής και  
Ιατρικής Στατιστικής Α.Π.Θ.

### **Χρυσοχοϊδης - Τράντας Θωμάς**

Ειδικευόμενος Καρδιολόγος,  
Α' Πανεπιστημιακή Καρδιολογική Κλινική,  
Π.Γ.Ν.Θ. «ΑΧΕΠΑ»

### **Χρυσοχού Χριστίνα**

Διευθύντρια Καρδιολογίας Ε.Σ.Υ.,  
Υπεύθυνη Ιατρείου Καρδιακής Ανεπάρκειας,  
Α' Πανεπιστημιακή Καρδιολογική Κλινική,  
Γ.Ν.Α. «Ιπποκράτειο»



 **Vyndaqel**<sup>®</sup>  
(*tafamidis*)



Μάθετε περισσότερα στο  
[www.pfizerpro.gr/medicine/vyndaqel](http://www.pfizerpro.gr/medicine/vyndaqel)

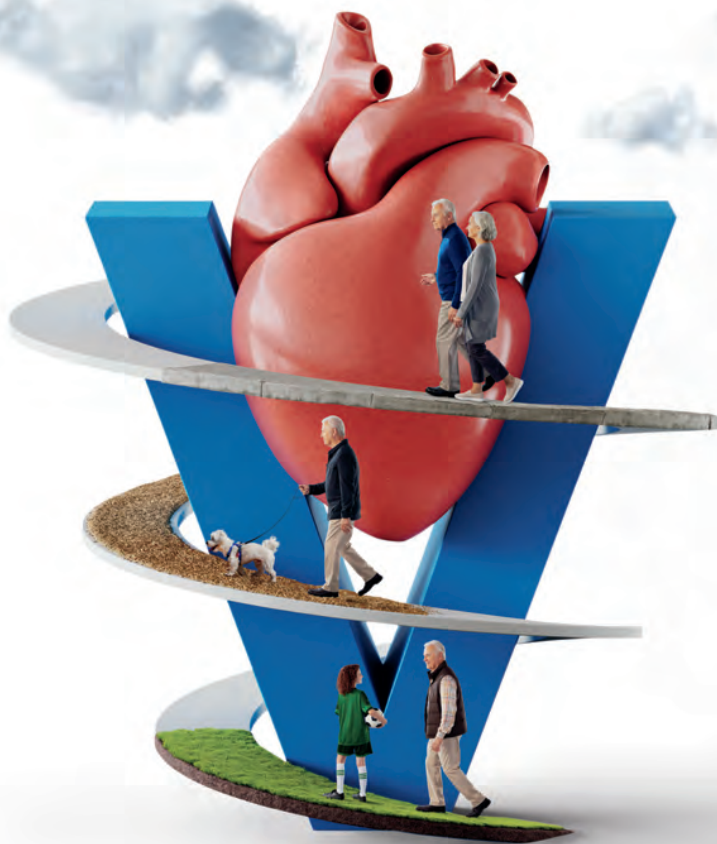

Για πλήρεις συνταγογραφικές πληροφορίες συμβουλευτείτε την  
Περίληψη Χαρακτηριστικών του Προϊόντος που διατίθεται από την εταιρεία.

▼ Το φάρμακο αυτό τελεί υπό συμπληρωματική παρακολούθηση. Αυτό θα επιτρέψει το γρήγορο προσδιορισμό νέων πληροφοριών ασφάλειας. Ζητείται από τους επαγγελματίες υγείας να αναφέρουν οποιοδήποτε πιθανολογούμενες ανεπιθύμητες ενέργειες. Βλ. παράγραφο 4.8 της Περίληψης Χαρακτηριστικών του Προϊόντος για τον τρόπο αναφοράς ανεπιθύμητων ενεργειών.

Βοηθήστε να γίνουν τα φάρμακα πιο ασφαλή και  
Αναφέρετε  
ΟΛΕΣ τις ανεπιθύμητες ενέργειες για  
ΟΛΑ τα φάρμακα  
Συμπληρώνοντας την «ΚΙΤΡΙΝΗ ΚΑΡΤΑ»



**NEA****κυκλοφορία****Bennett**  
ΒΙΟΜΗΧΑΝΙΑ ΦΑΡΜΑΚΩΝ

Η Βιομηχανία Φαρμάκων Bennett, βρίσκεται στην ευχάριστη θέση να σας ενημερώσει για την κυκλοφορία ενός νέου φαρμακευτικού ιδιοσκευάσματος, του

# Rosuben Plus®

## ROSUVASTATIN+EZETIMIBE

Το Rosuben Plus® αποτελεί τον έτοιμο συνδυασμό Ροσουβαστατίνης/Εζετιμίμπης συνδυάζοντας τα οφέλη και των δύο δραστικών ουσιών με στόχο τη θεραπεία της **υπερχοληστερολαιμίας** και την **πρόληψη καρδιαγγειακών επεισοδίων**.

	Χ.Τ. (€)	Λ.Τ. (€)
ROSUBEN PLUS (5+10)MG/TAB BTx 30	16,88	23,26
ROSUBEN PLUS (10+10)MG/TAB BTx 30	17,14	23,62
ROSUBEN PLUS (20+10)MG/TAB BTx 30	20,10	27,70
ROSUBEN PLUS (40+10)MG/TAB BTx 30	22,53	31,05

**Τρόπος χορήγησης:** Από στόματος χρήση.

**Τρόπος διάθεσης:** Με ιατρική συνταγή.

**Απελευθέρωση Άμεσα****Αντιμετώπιση Αποτελεσματικά**

Για την πλήρη Περιληψη Χαρακτηριστικών του Προϊόντος, σκανάρτε τον παρακάτω κωδικό QR.

**Bennett**  
ΒΙΟΜΗΧΑΝΙΑ ΦΑΡΜΑΚΩΝ

Κεντρικά Γραφεία: 16<sup>ο</sup> χλμ Ε.Ο. Αθηνών-Λαμίας, Κηφισιά Τ.Κ. 145 64, Τηλ.: 210 6254630  
Εργοστάσιο: Αιγαίου 26, Θέση Καρελλά, Κορωπί Τ.Κ. 194 41, Τηλ.: 210 6644 585  
Θεσσαλονίκη Γραφεία: Ανδριανουπόλεως 57, Καλαμαριά Τ.Κ. 55133, Τηλ.: 2310 456323  
Πάτρα Γραφεία: Κω 18 & Πανεπιστημίου 3, Πάτρα 26441, Τηλ.: 2610 453705  
www.bennett.gr, bennett@bennett.gr

Βοηθήστε να γίνουν τα φάρμακα πιο ασφαλή και Αναφέρετε  
ΟΛΕΣ τις ανεπιθύμητες ενέργειες για  
ΟΛΑ τα φάρμακα  
Συμπληρώνοντας την «ΚΙΤΡΙΝΗ ΚΑΡΤΑ»

Rosuben Plus/KTY/04/2023

# Cardio Beans

## ΕΥΧΑΡΙΣΤΙΕΣ

Θερμές ευχαριστίες στις παρακάτω χορηγούς εταιρίες για την στήριξη τους και τη σημαντική συμβολή τους στην πραγματοποίηση της **Πανελληνίας Υβριδικής Επιστημονικής Συνάντησης Cardiobeans.**

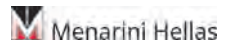
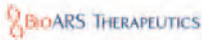



## ΓΕΝΙΚΕΣ ΠΛΗΡΟΦΟΡΙΕΣ



### ΧΡΟΝΟΣ ΔΙΕΞΑΓΩΓΗΣ

Έναρξη Εργασιών: **Πέμπτη 23 Νοεμβρίου 2023**, ώρα **09:15**

Λήξη Εργασιών: **Σάββατο 25 Νοεμβρίου 2023**, ώρα **21:00**

### ΤΟΠΟΣ ΔΙΕΞΑΓΩΓΗΣ:

Το συνέδριο θα πραγματοποιηθεί στη Θεσσαλονίκη, στο **GRAND HOTEL PALACE**

**Διεύθυνση:** Μοναστηρίου 305, Θεσσαλονίκη, Ελλάδα, 54628

**Τηλέφωνο:** +30 2310 549 000

**E-mail:** info@grandhotelpalace.gr

*Το συνέδριο θα διεξαχθεί με υβριδικό τρόπο, δηλαδή θα υπάρχει τόσο φυσική παρουσία συνέδρων στο χώρο αλλά και ταυτόχρονη διαδικτυακή μετάδοση (live streaming) για τους εγγεγραμμένους συνέδρους.*

### ΔΙΚΑΙΩΜΑ ΣΥΜΜΕΤΟΧΗΣ / ΕΓΓΡΑΦΗ

Η εγγραφή στο Συνέδριο είναι υποχρεωτική και αποκλειστικά ηλεκτρονική, είτε για συμμετοχή με φυσική παρουσία ή/και για παρακολούθηση από τη ζωντανή μετάδοση, συμπληρώνοντας την ηλεκτρονική φόρμα εγγραφής:

<https://www.eventora.com/el/Events/HybridCardioBeans2023>

Συμπληρώνοντας την παραπάνω φόρμα θα λάβετε στο email που έχετε δηλώσει την **ψηφιακή επιβεβαίωση** (ηλεκτρονικό badge) για την παρακολούθηση στο συνέδριο με φυσική παρουσία καθώς και το link για την είσοδο στην ηλεκτρονική πλατφόρμα διαδικτυακής παρακολούθησης.

Μπορείτε να αποθηκεύσετε το αποδεικτικό email εγγραφής στο κινητό σας (υπάρχει η δυνατότητα αποθήκευσης σε pdf ή στο apple wallet ή στην εφαρμογή για android) ή να το εκτυπώσετε προς υποχρεωτική επίδειξη κατά την είσοδό σας στον χώρο. Χρησιμοποιήστε το για να σκανάρετε κατά την είσοδό σας στην αίθουσα. Σημειώστε ότι δεν θα υπάρχει η δυνατότητα εκτύπωσης και παραλαβής badge από τη γραμματεία.



# Cardio Beans

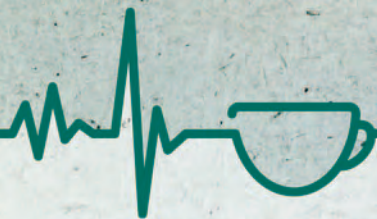

## ΜΟΡΙΑ - ΠΙΣΤΟΠΟΙΗΤΙΚΑ ΣΥΝΕΧΙΖΟΜΕΝΗΣ ΙΑΤΡΙΚΗΣ ΕΚΠΑΙΔΕΥΣΗΣ:

Χορηγούνται 23 μόρια Συνεχιζόμενης Ιατρικής Εκπαίδευσης από τον Πανελλήνιο Ιατρικό Σύλλογο.

Τα πιστοποιητικά παρακολούθησης θα αποσταλούν ηλεκτρονικά μετά τη λήξη του Συνεδρίου στους συνέδρους που θα έχουν συμπληρώσει τον απαιτούμενο χρόνο (60% των ωρών του Επιστημονικού Προγράμματος) παρακολούθησης είτε με φυσική παρουσία είτε διαδικτυακά. Η συνολική ώρα παρακολούθησης του επιστημονικού προγράμματος της Επιστημονικής Εκδήλωσης αποτελεί τη βασική προϋπόθεση για τη διάθεση των μορίων, σύμφωνα με τις οδηγίες του Π.Ι.Σ. και του Ε.Ο.Φ. Στην καταμέτρηση των ωρών δεν προσμετρώνται Δορυφορικές Συνεδρίες, επιχορηγούμενες από φαρμακευτικές εταιρίες καθώς και τα διαλείμματα.

## ΟΠΤΙΚΟΑΚΟΥΣΤΙΚΑ ΜΕΣΑ - ΤΕΧΝΙΚΗ ΓΡΑΜΜΑΤΕΙΑ:

Η αίθουσα του Συνεδρίου είναι εξοπλισμένη με data video projector και Η/Υ με PowerPoint. Κατά τη διάρκεια της Επιστημονικής Εκδήλωσης θα λειτουργεί τεχνική γραμματεία.

Οι ομιλητές που παραδίδουν το σχετικό υλικό των εισηγήσεων τους στην τεχνική γραμματεία, θα πρέπει να προσέλθουν τουλάχιστον μία ώρα πριν την έναρξη της συνεδρίας στην οποία συμμετέχουν.

## ΜΕΤΡΑ ΑΣΦΑΛΕΙΑΣ:

- Απαγορεύεται η είσοδος στο συνεδριακό χώρο σε άτομα με συμπτώματα του αναπνευστικού και πυρετό.
- Έχει προβλεφθεί η χορήγηση μάσκας και γαντιών για όποιον σύνεδρο επιθυμεί να κάνει χρήση.
- Συσκευές απολύμανσης χεριών θα είναι τοποθετημένες σε διάφορα σημεία του συνεδριακού κέντρου.
- Θα υπάρχει συνεχής καθαρισμός/απολύμανση των χώρων και του εξοπλισμού του συνεδρίου.

## ΕΠΙΣΤΗΜΟΝΙΚΟΣ ΦΟΡΕΑΣ ΔΙΟΡΓΑΝΩΣΗΣ:



## ΟΡΓΑΝΩΣΗ - ΓΡΑΜΜΑΤΕΙΑ:



Κολοκοτρώνη 11, 14232, Νέα Ιωνία  
Τ. 216 070 2929  
info@eventure.gr • www.eventure.gr



ΣΥΜΠΛΗΡΩΜΑ ΔΙΑΤΡΟΦΗΣ

ΕΡΑVasc

ΕΡΑΝΑΣΤΑΣΗ

για καλή ΚΑΡΔΙΑ



ΥΨΗΛΗΣ  
ΣΥΓΚΕΝΤΡΩΣΗΣ &  
ΚΑΘΑΡΟΤΗΤΑΣ ΕΡΑ

Λ. Βουλαγμένης 24,  
167 77 Ελληνικό, Αθήνα  
Τ: 210 9609960 | F: 2109639519  
info@libytec.gr | www.libytec.gr

  
**LIBYTEC**<sup>®</sup>  
ΦΑΡΜΑΚΕΥΤΙΚΗ Α.Ε.

# LEVOSIMENDAN WIN MEDICA 2,5 mg/ml

Η αποτελεσματική  
και οικονομική επιλογή  
όπου χρειάζεται  
ινότροπος υποστήριξη

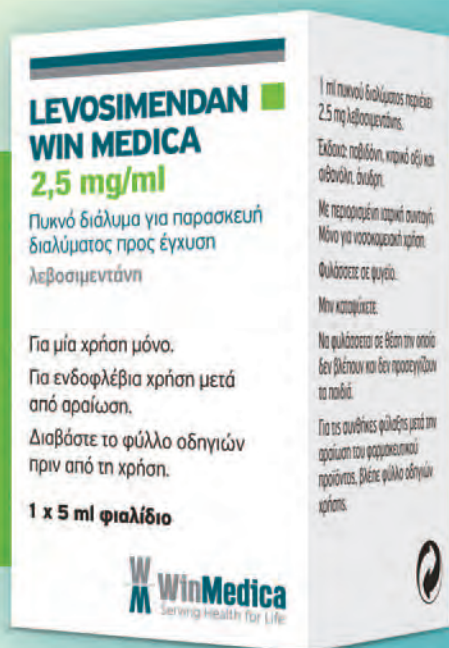

Πριν τη συνταγογράφηση συμβουλευτείτε την Περίληψη Χαρακτηριστικών του Προϊόντος σαρώνοντας τον κώδικα QR.

Για περισσότερες πληροφορίες μπορείτε να απευθυνθείτε στο ιατρικό τμήμα της WinMedica.

**W M WinMedica**  
Serving Health for Life

ΑΘΗΝΑ: Οιδίποδος 1-3 και Παράδρομος Αττικής οδού 33-35, 15238 Χαλάνδρι  
Τηλ.: 210 7488821, Φαξ: 210 7488827, E-mail: info@winmedica.gr.

ΘΕΣ/ΝΙΚΗ: Εθν. Αντιστάσεως 74 & Αίαντος, Τ.Κ. 551 33, Τηλ. 2310-488658, Fax: 2310 488659

Βοηθήστε να γίνουν τα φάρμακα πιο ασφαλή και  
Αναφέρετε  
ΟΛΕΣ τις ανεπιθύμητες ενέργειες για  
ΟΛΑ τα φάρμακα  
Συμπληρώνοντας την "ΚΙΤΡΙΝΗ ΚΑΡΤΑ"

[www.winmedica.gr](http://www.winmedica.gr)



Κάτοχος της άδειας κυκλοφορίας:  
Bayer AG, 51368 Leverkusen, Γερμανία.  
Τοπικός αντιπρόσωπος του κατόχου άδειας  
κυκλοφορίας στην Ελλάδα: Bayer Ελλάς ΑΒΕΕ,  
Αγριλιάου 6-8, 15123 Μαρούσι, Αθήνα – Αττική.  
Τηλ: 210 6187 500.

Τοπικός αντιπρόσωπος του κατόχου άδειας  
κυκλοφορίας στην Κύπρο: Novagem Ltd,  
Τηλ: 00357 22483858.

**Τμήμα Επιστημονικής Ενημέρωσης**  
Τηλ: +30 210 6187742, Fax: +30 210 6187522  
Email: medinfo.gr.cy@bayer.com  
Αρ. ΓΕΜΗ 000299101000

Εταιρεία συμπτώθησης



**ELPEN Α.Ε. ΦΑΡΜΑΚΕΥΤΙΚΗ ΒΙΟΜΗΧΑΝΙΑ**  
Λεωφ. Μαραθώνος 95, 190 09 Πικέρμι Αττικής,  
Τηλ: 210 6039326 - 9, Fax: 210 6039300  
**ΓΡΑΦΕΙΑ ΕΠΙΣΤΗΜΟΝΙΚΗΣ ΕΝΗΜΕΡΩΣΗΣ**  
Σεβαστείας 11, 115 28 Αθήνα,  
Τηλ: 210 7488711, Fax: 210 7488731  
Εθν. Αντιστάσεως 114, 551 34 Θεσσαλονίκη,  
Τηλ: 2310 459920 - 1, Fax: 2310 459269  
Αρ. ΓΕΜΗ 000264601000



Τιμές ανά δοσολογική μορφή	Λιανική τιμή
XARELTO® F.C.TAB 10MG/TAB BT x 10 TABS	23,66 €
XARELTO® F.C.TAB 15MG/TAB BT x 28 TAB	66,61 €
XARELTO® F.C.TAB 2,5MG/TAB BT x 56 TAB	64,26 €
XARELTO® F.C.TAB 20MG/TAB BT x 28 TAB	66,61 €

Φαρμακευτικό προϊόν για το οποίο  
απαιτείται ιατρική συνταγή

Βοηθήστε να γίνουν τα φάρμακα πιο ασφαλή και  
Ανοφάρετα  
ΟΛΕΣ τις ανεπιθύμητες ενέργειες για  
ΟΛΑ τα φάρμακα  
Συμπληρώνοντας την «ΚΙΤΡΙΝΗ ΚΑΡΤΑ»